



Nyborg Kommune

Teknik & Miljø

Afsender
Nyborg Kommune, Teknik & Miljø
Nørrevoldgade 9, 5800 Nyborg

Modtager:
FRISENGÅRDSVEJ A/S
c/o 1 Office ApS
Kanalvej 11
5600 Faaborg

BBR-Meddelelse

(Udskrift af oplysninger fra Bygnings- og Boligregistret)

Kommune nr.: Ejendoms nr.: Udskrift dato:
450 4754 14-11-2017
Ejendommens beliggenhed:
Frisengårdsvej 7 (Vejkode: 0253), 5800 Nyborg

Denne BBR-Meddelelse er udskrevet fordi ejer selv eller andre med interesse i ejendommen har rettet, slettet eller tilføjet oplysninger. Kontrollér venligst at ændringerne er korrekte.

Fejl eller mangler i udskriften bedes meddelt til kommunen via e-mailadressen byggesag@nyborg.dk eller telefonnr 6333 7000

Oplysninger om grunde

Adresse: Frisengårdsvej 7 (vejkode: 253), 5800 Nyborg

Ejerforhold: Aktie-, anpart- eller andet selskab (undtagen interessentskab)

Vand & afløb

Vandforsyning: Blandet vandforsyning

Afløbsforhold: Blandet afløbsforhold på ejendommen (er specificeret på bygningen)

Matrikelnr. **Ejerlav**
400a NYBORG BYGRUNDE

Oplysninger om bygninger tilhørende grundens ejendom

Bygningsnr.: 1

Adresse: Frisengårdsvej 7 (vejkode: 253), 5800 Nyborg

Bygning til handel og butik (Bygningens anvendelse: 322)

Matrikelnr.: 400a

Opførelsesår: 1852

Antal etager u. kælder & tagetage: 1

Landsejerlavnavn: NYBORG BYGRUNDE

Til-/ombygningsår: 2002

Antal boliger med køkken: 0

Materialer

Ydervæggens materiale: Mursten (tegl, kalksten, cementsten)

Tagdækningsmateriale: Tagpap (med taghældning)

Kilde til bygningens materialer: Oplyst af teknisk forvaltning

Areal i grundplan	m2	Areal i hele bygningen	m2	Arealanvendelse	m2
Bebygget areal	3792	Samlet bygningsareal	3792	Samlet boligareal	0
Heraf affaldsrum i terrænniveau	0	Heraf udvendig efterisolering	0	Heraf beboelse i kælder	0
Heraf indbygget garage	0	Samlet kælderareal	64	Samlet erhvervsareal	3792
Heraf indbygget carport	0	Heraf kælderareal < 1.25m	64	Samlet adgangsareal i bygningen	0
Heraf indbygget udhus	0	Samlet tagetageareal	0	Areal, der hverken benyttes til bolig eller erhverv	0
Heraf indbygget udestue	0	Heraf udnyttet tagetage	0	Antal etager u. kælder & tagetage	1
Overdækning (ikke del af bebygget areal)	0	Samlet areal af lukkede overdækninger på bygningen	0	Samlet areal af åbne overdækninger på bygningen	0

Kilde til bygningsarealer: Oplyst af teknisk forvaltning

Vand og afløb

Vandforsyning: Alment vandforsyningsanlæg (tidligere offentligt)

Afløbsforhold: Afløb til spildevandsforsyningsrensning

Energioplysninger

Varminstallation: Fjernvarme/blokvarme (radiatorsystemer el. varmluftanlæg)

Bemærkninger for bygning

tagbelægning er både tagpap og bølgeeternit
 kld's areal, 32 kvm viceværtrum for alle enheder
 32 kvm teknikrum for Statiol detail. 1-2-3 tank

Oplysninger om bolig-/erhvervsenheder

Adresse Etage/side	Heraf fælles areal / åben altan, tagterasse	Tinglyst areal	Areal Bolig / Erhverv / Andet	Lukket overdækning, udestue / Åben overdækning	Antal værelser Bolig / Erhverv	Toilet / Bad	Køkken
--------------------	---	-------------------	-------------------------------------	---	--------------------------------------	--------------	--------

Frisengårdsvej 7 (vejkode: 253), 5800 Nyborg

Etage: st	0 / 0	0	0 / 600 / 0	0 / 0	0 / 2	1 / 0	NEJ (H*)
-----------	-------	---	-------------	-------	-------	-------	----------

Enhed til handel og butik (Anvendelseskode: 322)

Energioplysninger:

Energiforsyning: 400 V el fra værk

Bemærkninger for Enheden

t-hansen

600 kvm heraf personalerum m.m. 39 kvm

Frisengårdsvej 9 (vejkode: 253), 5800 Nyborg

Etage: st	0 / 0	0	0 / 1300 / 0	0 / 0	0 / 3	2 / 0	NEJ (H*)
-----------	-------	---	--------------	-------	-------	-------	----------

Enhed til handel og butik (Anvendelseskode: 322)

Energioplysninger:

Energiforsyning: 400 V el fra værk

Bemærkninger for Enheden

jysk

1300 kvm heraf personalerum m.m. 84 kvm, lager 186 kvm

Frisengårdsvej 11 (vejkode: 253), 5800 Nyborg

Etage: st	0 / 0	0	0 / 1050 / 0	0 / 0	0 / 3	2 / 0	JA (E*)
-----------	-------	---	--------------	-------	-------	-------	---------

Enhed til handel og butik (Anvendelseskode: 322)

Energioplysninger:

Energiforsyning: 400 V el fra værk

Bemærkninger for Enheden

jem & fix

1050 kvm heraf personalerum m.m. 53 kvm

Frisengårdsvej 13 (vejkode: 253), 5800 Nyborg

Etage: st	0 / 0	0	0 / 842 / 0	0 / 0	0 / 9	4 / 2	JA (E*)
-----------	-------	---	-------------	-------	-------	-------	---------

Enhed til lager (Anvendelseskode: 323)

Energioplysninger:

Energiforsyning: 400 V el fra værk

Bemærkninger for Enheden

indrettet til post danmark i år 2006

*A: Vandskylende toilet udenfor enheden

*B: Anden type toilet udenfor enheden eller intet toilet i forbindelse med enheden

*C: Adgang til badeværelse

*D: Hverken badeværelse eller adgang til badeværelse

*E: Eget køkken (med afbø og kogeinstallation)

*F: Adgang til fælles køkken

*G: Fast kogeinstallation i værelse eller på gang

*H: Ingen fast kogeinstallation

Bygningsnr.: 2

Adresse: Frisengårdsvej 9 (vejkode: 253), 5800 Nyborg

Bygning til lager (Bygningens anvendelse: 323)

Matrikelnr.: 400a

Opførelsesår: 2014

Antal boliger med køkken: 0

Landsejerlavsnavn: NYBORG BYGRUNDE

Antal etager u. kælder & tagetage: 1

Materialer

Ydervæggens materiale: Metalplader

Tagdækningsmateriale: Metalplader (bølgeblik, aluminium, o.lign.)

Kilde til bygningens materialer: Oplyst af teknisk forvaltning

Areal i grundplan	m2	Areal i hele bygningen	m2	Arealanvendelse	m2
Bebygget areal	120	Samlet bygningsareal	120	Samlet boligareal	0
Heraf affaldsrum i terrænniveau	0	Heraf udvendig efterisolering	0	Heraf beboelse i kælder	0
Heraf indbygget garage	0	Samlet kælderareal	0	Samlet erhvervsareal	120
Heraf indbygget carport	0	Heraf kælderareal < 1.25m	0	Samlet adgangsareal i bygningen	0
Heraf indbygget udhus	0	Samlet tagetageareal	0	Areal, der hverken benyttes til bolig eller erhverv	0
Heraf indbygget udestue	0	Heraf udnyttet tagetage	0	Antal etager u. kælder & tagetage	1
Overdækning (ikke del af bebygget areal)	0	Samlet areal af lukkede overdækninger på bygningen	0	Samlet areal af åbne overdækninger på bygningen	0

Kilde til bygningsarealer: Oplyst af teknisk forvaltning

Vand og afløb

Vandforsyning: Alment vandforsyningsanlæg (tidligere offentligt)

Afløbsforhold: Afløb til spildevandsforsynings renseanlæg

Energioplysninger

Varmeinstallation: Ingen varmeinstallation

Bemærkninger for bygning

Kold hal/varegård til Jysk

Oplysninger om bolig-/erhvervsenheder

Adresse: Frisengårdsvej 9 (vejkode: 253), 5800 Nyborg

Enhed til lager (Anvendelseskode: 323)

Samlet areal: 120 m2

Andet (bl.a. institutioner og erhverv)

Erhverv: 120 m2

Beboelse: 0 m2

Andet areal: 0 m2

Fællesareal: 0 m2

Åben overdækning: 0 m2

Luk. overdækn./udestue: 0 m2

Areal af åben altan/tagterasse: 0 m2

Tinglyst areal fra ESR: 0 m2

Kilde til arealer: Oplyst af ejer (eller dennes repræsentant)

Andre tekniske anlæg, som ikke indgår i denne ejendom**Anlægsnr.: 3 (Bygning på fremmed grund)**

Adresse: Frisengårdsvej 7A (vejkode: 253), 5800 Nyborg

Beliggende på matrikel 400a

Anlæggets ejendomsnummer: 14250 Ejerforhold: 30

Grundens ejd. nr.: 4754

Døgnpostboks

Anlægsnr.: 4 (Bygning på fremmed grund)

Adresse: Frisengårdsvej 3A (vejkode: 253), 5800 Nyborg

Beliggende på matrikel 400a

Anlæggets ejendomsnummer: 14308 Ejerforhold: 30

Grundens ejd. nr.: 4754

Tank (Produkt på væskeform)

Oplysninger om byggesager

Byggesagsnr.: 2016-0722

Byggesagen berører:

- bygning nr. 1

Byggesagstype : Til/ombygning

Byggesagsdato: 29-11-2016

Byggetilladelse: 29-11-2016

Kortmateriale

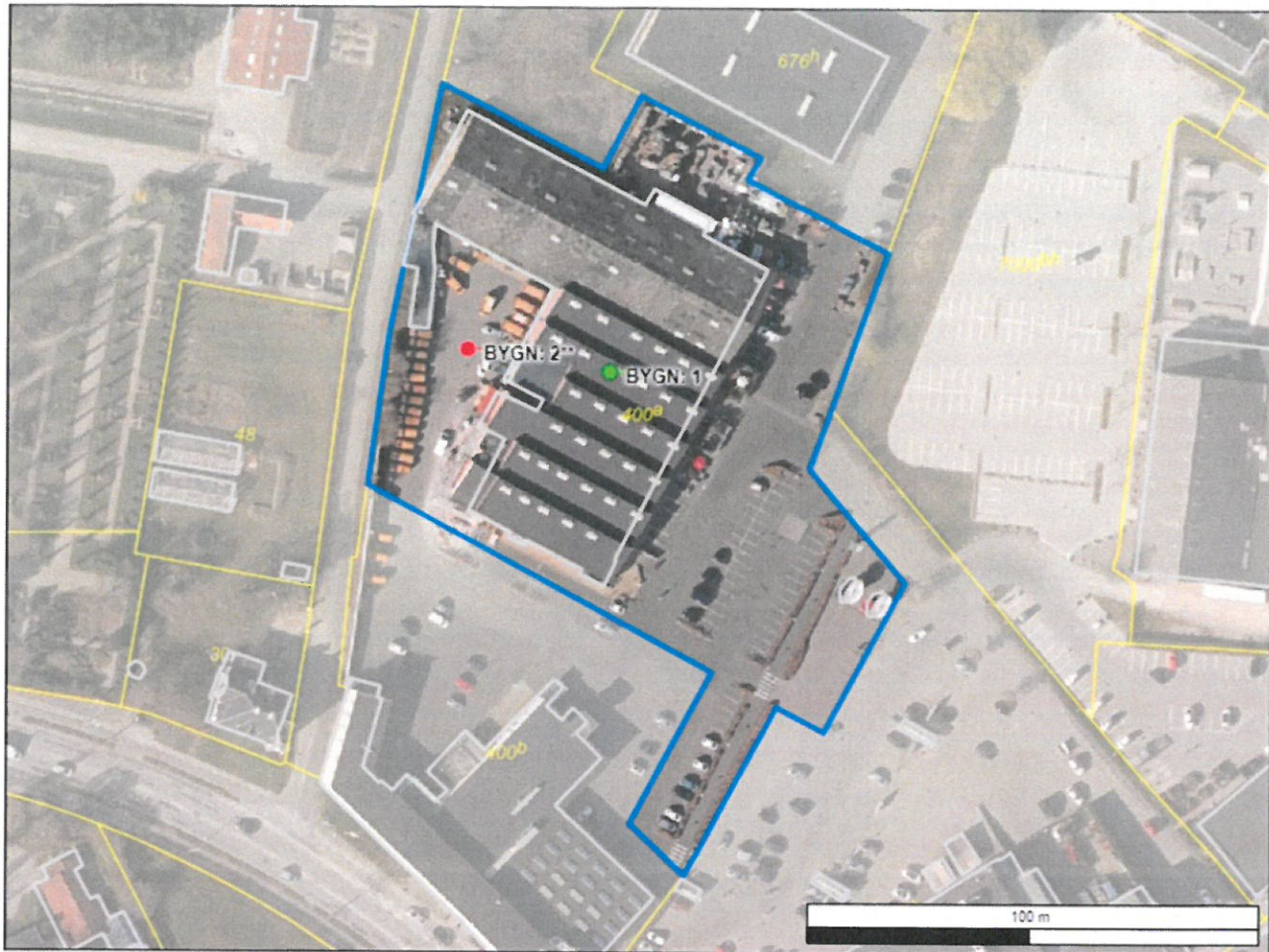

Signaturforklaring: BYGN. = bygning.

* placering er næsten sikker. ** placering er usikker

Nogle bygningspunkter på ejendommen er angivet som: '*placering er næsten sikker' eller '**placering er usikker', fordi ejendommen endnu ikke er færdigt geokodet. Som ejer skal du ikke foretage dig yderligere som følge heraf.

Kortmaterialet er automatisk genereret på baggrund af oplysninger om ejendommen fra Matrikelregistret, samt Bygnings- og Boligregistret. Du kan få et mere detaljeret geografisk overblik over ejendommen på <http://kort.bbr.dk>.

NB: Ejendommens afgrænsning aftegnet i kortmaterialet stammer fra Geodatastyrelsens landsdækkende matrikelkort. Matrikelkortet kan ikke afgøre et skels nøjagtige beliggenhed. Matrikelkortet er et oversigtskort, som viser de registrerede ejendomsgrænser mv., og dets nøjagtighed afhænger af, hvornår og hvordan skellene er indlagt i kortet. Der kan derfor forekomme uoverensstemmelse, når matrikelkortet sammenstilles med f.eks. ortofotos (luftfoto) eller tekniske kort. Uoverensstemmelse kan dog også skyldes andre forhold, f.eks. en hæk ikke er plantet præcis i skellet. Hvis der er tvivl om skellets beliggenhed, og dette ønskes fastlagt, kan dette alene foretages af en praktiserende landinspektør. Kortet er det nyeste offentligt tilgængelige kort fra Kortforsyningen og kan være op til 4 år gammelt.

Din pligt som ejer

Det er dit ansvar som ejer, at oplysningerne om din ejendom i BBR er korrekte. En registrering i BBR kan ikke nødvendigvis tages som udtryk for, at byggenet er lovligt i henhold til anden lovgivning. Kommunen kan give en bøde på op til 5.000 kr., hvis du ikke indberetter oplysninger til BBR, eller hvis du giver forkerte oplysninger.

Derfor er det vigtigt, at du læser din BBR meddelelse og kontrollerer om alle bygninger og anlæg på ejendommen er registreret rigtigt. Når du køber en ejendom eller ændrer på bygninger og boliger, er det ekstra vigtigt at være opmærksom på, om registreringerne er korrekte. Indberetningspligten gælder også byggesager.

Du skal være særligt opmærksom på:

- **Opførelsesår**
- **Om- og tilbygningsår**
- **Bebygget areal**
- **Antal etager**
- **Samlet boligareal eller erhvervsareal**
- **Areal af udnyttet tagetage**
- **Areal af udestue**
- **Tagdækningsmateriale**
- **Varmeinstallation**

Omkring opførelsesår vil der nogle steder være angivet år 1000. Dette skyldes, at du ikke har givet oplysninger om opførelsesår vedrørende den pågældende bygning. Kommunen har lov til at kontrollere de oplysninger, du giver til BBR. Kontrollen kan ske ved et anmeldt besøg på ejendommen eller ved registersamkøring med eksterne kilder – f.eks. folkeregistret eller ved hjælp af luftfotos.

I BBR er din ejendom registreret på 4 niveauer:

Grund

Grunden er normalt det samme som en matrikel, og er et sammenhængende stykke jord. I særlige tilfælde kan grunden bestå af flere matrikler, og en ejendom af flere grunde. Dette vil oftest være på landbrugsejendomme. På grunden registreres f.eks. oplysninger om vandforsyning og afløbsforhold.

Bygning

Bygninger i BBR er alt fra et redskabsskur til et butikcenter. Her findes informationer om den væsentligste anvendelse af bygningen, bebygget areal, arealet af samtlige etager (samlet bygningsareal), materialer m.m.

Enhed

En enhed i BBR er betegnelsen for en bolig i et parcelhus, en lejlighed eller f.eks. et erhvervslejemål. En enhed ligger altid inde i en bygning. Enfamiliehuse har typisk en boligenhed, etageboligbebyggelse har én boligenhed for hver lejlighed, og erhvervsbygninger har én eller flere enheder til erhverv. En enhed har typisk sin egen selvstændige indgang. Under enheder registreres bl.a. samlet areal, areal til beboelse/erhverv samt anvendelsen.

Tekniske anlæg

Tekniske anlæg kan være olietanke, vindmøller, gylletanke, solvarmeanlæg m.m. Tekniske anlæg er som regel placeret på grunden, men kan også ligge inde i en bygning.

Arealerne på BBR-meddelelsen

Arealerne indgår i beregningen af ejendomsvurderingen, men kan også have betydning for f.eks. forsikring, realkredit- og boliglån, fjernvarmeregning m.m. Arealer skal altid måles til ydersiden af ydervæggen. Læs mere om opmåling og se vejledninger på www.bbr.dk.

Det bebyggede areal svarer normalt til stueetagens areal. I bygninger med forskudte etager opmåles det bebyggede areal som bygningens udbredelse set oppefra.

Det samlede bygningsareal opgøres som arealet af samtlige etager. Areal af eventuel kælder og tagetage skal ikke regnes med.

Tagetagens samlede areal opgøres som det areal, der udnyttes sammen med det areal, der ville kunne udnyttes til bolig eller erhverv. Ligesom i bygningsreglementet måles arealet i vandret plan 1,5 m over færdigt gulv til den udvendige side af tagbelægningen.

Udnyttet areal i tagetagen opgøres som den del af tagetagens areal, som faktisk udnyttes til beboelse eller erhverv.

Kælderarealet opgøres samlet for hele kælderetagen.

Det samlede boligareal opgøres som arealet af samtlige beboelsesrum inklusiv areal i entré, gang, badeværelse, toilet og køkken. I arealet medregnes udnyttet areal i eventuel tagetage og areal af kælderrum, der må anvendes til beboelse – det vil sige opfylder byggelovgivningens krav til beboelsesrum.

Hvis arealerne har forskellig anvendelse, skal de deles op i den del, der må bruges til bolig, den del der anvendes til erhvervs- eller institutionsformål samt den del, der udgør andet areal.

Sammenhængen mellem de forskellige arealangivelser betyder f.eks., at for et parcelhus uden kælder, hvor parcelhuset kun bruges til beboelse, vil boligarealet svare til det samlede bygningsareal plus eventuel udnyttet tagetage.

Har en bygning to eller flere lejligheder, fordeles adgangs- og trappearealer ligeligt mellem de enkelte lejligheder.

Med hensyn til areal af ejerlejlighed skal du være specielt opmærksom på, at BBR's boligareal ofte vil være forskellig fra **det tinglyste areal**. Det skyldes, at arealerne opgøres efter forskellige principper. Ejerlejlighedens samlede areal i BBR vil svare til summen af areal til beboelse, areal til erhverv inklusiv andel af adgangsareal.

Oversigt over BBR-oplysninger

Anvendelse

Helårsbeboelse

- Stuehus til landbrugsejendom.
- Fritliggende enfamiliehus.
- Række-, kæde- eller dobbelthus.
- Etageboligbebyggelse.
- Kollegium.
- Døgninstitution.
- Anden bygning til helårsbeboelse.

Produktions- og lagerbygninger i forbindelse med landbrug, industri, offentlige værker og lign.

- Landbrug, skovbrug, gartneri, råstofudvinding m.v.
- Industri, fabrik, håndværk m.v.
- El-, gas-, vand- eller varmeværker, forbrændingsanstalter m.v.
- Anden bygning til landbrug, industri m.v.

Handel, kontor, transport og service

- Transport- og garageanlæg, stationer, lufthavne m.v.
- Kontor, handel, lager, herunder offentlig administration.
- Hotel, restaurant, vaskeri, frisør og anden service virksomhed.
- Anden bygning til transport, handel m.v.

Institutioner og kultur

- Biograf, teater, erhvervsrådgivning, udstilling, bibliotek, museum, kirke og lign.
- Skole, undervisning og forskning.
- Hospital, sygehus, fødeklínik, offentlige klinikker m.v.
- Daginstitutioner m.v.
- Anden institution.

Fritidsformål

- Sommerhus.
- Feriekoloni, vandrehjem m.v. bortset fra sommerhus.
- Idrætshal, klubhus, svømmehal m.v.
- Kolonihavehus.
- Anden bygning til fritidsformål.

Mindre bygninger til garageformål, opbevaring m.v.

- Garage til et eller to køretøjer.
- Carport.
- Udhus.

Listen ovenfor er under ændring.

Optræder den registrerede anvendelse ikke på listen, kan den fulde liste ses her.

<http://bbr.dk/hvordanfaarjegbbr>

Køkken, toilet og afløb

Toiletforhold

- Antal vandskylende toiletter i bolig- eller erhvervsenhed.
- Vandskylende toilet udenfor enheden.
- Anden type toilet udenfor enheden eller intet toilet i forbindelsen med enheden.

Badeforhold

- Antal badeværelser i enheden.
- Adgang til badeværelser.
- Hverken badeværelser eller adgang til badeværelser.

Køkkenforhold

- Eget køkken (med afløb og kogeinstallation).
- Adgang til fælles køkken.
- Fast kogeinstallation i værelse eller på gang.
- Ingen fast kogeinstallation.

Materialer

Ydervæggens materialer

- Mursten (tegl, kalksten, cementsten).
- Letbeton (lette bloksten, gasbeton).
- Fibercement, asbest (etemit el. lign).
- Fibercement, asbestfri.
- Bindingsværk (med udvendigt synligt træværk).
- Træbeklædning.
- Betonelementer (Etagehøj betonlementer).
- Metalplader.
- PVC.
- Glas.
- Ingen.
- Andet materiale.

Tagdækningsmateriale

- Built-up (fladt tag, typisk tagpap).
- Tagpap (med taghældning).
- Fibercement, herunder asbest (bølge eller skifereternit).
- Cementsten.
- Tegl.
- Metalplader.
- Stråtag.
- Fibercement (asbestfri).
- PVC.
- Glas.
- Grønt levende tag (Grønne tage)
- Ingen.
- Andet materiale.

Asbestholdigt materiale

- Asbestholdigt ydervægsmateriale.
- Asbestholdigt tagdækningsmateriale.
- Asbestholdigt ydervægs- og tagdækningsmateriale.

Opvarmningsforhold

Varmeinstallation

- Fjernvarme/blokvarme.
- Centralvarme fra eget anlæg et-kammerfyr.
- Ovne (Kakkelovne, kamin, brændeovn o. lign.)
- Varmepumpe.
- Centralvarme med to fyngingsenheder (fast brændsel, olie eller gas).
- Elovne, elpaneler.
- Gasradiatorer.
- Ingen varmeinstallationer.
- Blandet (kræver specifikation på enhedsniveau).

Opvarmningsmiddel

- Elektricitet.
- Gasværksgas.
- Flydende brændsel (olie, petroleum, flaskegas).
- Fast brændsel (kul, brænde mm.)
- Halm.
- Naturgas.
- Andet.

Supplerende varme

- Ikke oplyst.
- Varmepumpeanlæg.
- Ovne til fast brændsel (brændeovn o. lign.)
- Ovne til flydende brændsel.
- Solpaneler.
- Pejs.
- Gasradiator.
- Elovne, elpaneler.
- Biogasanlæg.
- Andet.
- Bygningen har ingen supplerende varme.

Afløbsforhold

Afløbskoder

Kodesættet benyttes for eksisterende forhold, ved enhver ændring skal nyt kodesæt benyttes.

- Afløb til offentligt spildevandsanlæg
- Afløb til fælles privat spildevandsanlæg
- Afløb til samletank
- Afløb til samletank for toiletvand og mekanisk rensning af øvrigt spildevand.
- Mekanisk rensning med nedsvivningsanlæg (med tilladelse).
- Mekanisk rensning med nedsvivningsanlæg (uden tilladelse).
- Mekanisk rensning med privat udledning dir. til vandløb.
- Mekanisk og biologisk rensning.
- Udledning direkte uden rensning til vandløb, søer eller havet.
- Andet.

Afløbskoder nyt kodesæt

Der er indført mange nye afløbskoder i BBR. De nye koder skal benyttes ved alle fysiske ændringer i afløbsforholdene på en ejendom. Kommunen har dog også ret til på eget initiativ at konvertere koden, uden der er sket fysiske ændringer i forholdene.

Det nye kodesæt er hierarkisk inddelt, således at det vigtigste kriterium er om ejendommen er tilsluttet et kloaknet eller om ejendommen ligger i det åbne land.

Ejendomme, der er tilsluttet et kloaknet, inddeles efter om spildevandet (typisk fra køkken, bad og toilet) ledes ned i samme kloak som regnvandet (overfladevandet fra tage og befæstede arealer), eller om de behandles hver for sig.

Ejendomme, der ligger i det åbne land, inddeles efter den måde spildevandet behandles. Der er i BBR mulighed for at registrere, hvilke rensklasser det lokale rensenanlæg overholder. Rensklassen kan være O, OP, SO eller SOP, idet O er en forkortelse for organisk stof, P for Phosphat og S for Sulphat. OP betyder så, at rensningen både omfatter organisk stof og Phosphat, osv.

Det er ikke altid, at alle bygninger på en ejendom har ens afløbsforhold. I så fald kan forholdene registreres individuelt på den enkelte bygning.

En fuldstændig oversigt over afløbskoder i BBR og en vejledning hertil kan findes på www.bbr.dk.

Andet

Boligtype

- Egentlig beboelseslejlighed.
- Blandet erhverv og bolig med eget køkken.
- Enkeltværelse.
- Fællesbolig eller fælleshusholdning.
- Sommer-/fritidsbolig.
- Andet.

Ejerforhold

- Privatperson(er) eller interessentskab.
- Alment boligselskab.
- Aktie-, anparts- eller andet selskab.
- Forening, legat eller selvejende institution.
- Privat andelsboligforening.
- Kommunen (beliggenhedskommune).
- Kommunen (anden kommune).
- Region.
- Staten.
- Andet, moderejendom for ejerlejligheder.

Vandforsyning

- Alment vandforsyningsanlæg (tidligere offentligt).
- Privat, alment vandforsyningsanlæg.
- Enkeltindvindingsanlæg (egen boring).
- Brønd.
- Ikke alment vandforsyningsanlæg (forsyner < 10 ejendomme).
- Ingen vandforsyning.